galleria
CRESCENT

CRESCENT SALERNO

Lo shopping mozzafiato

Capri all'orizzonte. La Divina da un lato. All'estremo opposto il leggendario Capo Palinuro. Fare acquisti o prendersi una pausa caffè, nella Galleria del Crescent, situata sul nuovo Fronte del Mare di Salerno, significa immergere l'anima e lo sguardo in questo abbraccio tra due Costiere che l'Unesco ha inserito nel patrimonio mondiale dell'Umanità.

L'insieme dei locali commerciali ubicati lungo il porticato alla base del monumentale edificio a forma di mezza luna accompagna i visitatori nella passeggiata sulla nuova Piazza della Libertà. Ufficialmente inaugurata a settembre 2021, la nuova area, i cui 28 mila metri quadrati la caratterizzano come la più grande sul mare esistente in Italia è, grazie alla Galleria del Crescent, anche la vetrina più attrattiva alla quale aspirare per catturare l'attenzione di una clientela variegata e capace di apprezzare la bellezza e l'attenzione ai particolari. Una cornice incantevole per lasciarsi andare allo svago, al relax, al divertimento e allo shopping.

La Galleria ed il suo porticato accompagnano i visitatori nella passeggiata sulla nuova Piazza della Libertà di Salerno

1. Un particolare del Porticato del Crescent

2. La stazione marittima progettata da Zaha Hadid

La nuova Agorà

Baricentro di interessi variegati

Nata per creare a Salerno l'Agorà che non ha mai avuto, Piazza della Libertà, sulla quale si dipana la Galleria del Crescent, è destinata a rappresentare un baricentro di interessi culturali, turistici e commerciali. La presenza di un parco giochi, la dotazione di un grande parcheggio da 700 posti auto, spazi ampi ed un panorama unico rendono il contesto perfetto e gradevole per una clientela di ogni età e con diverse esigenze.

La Piazza con la Galleria del Crescent è il luogo ideale per le giovani coppie, per le famiglie, per chi vuole godere del piacevole influsso della brezza marina, o semplicemente passeggiare, sospesi in un terrazzo tra il blu del cielo e l'azzurro del mare per tuffarsi in un contesto elegante, internazionale, mediterraneo.

La Galleria del Crescent è destinata ad intercettare ed incontrare i flussi provenienti dal cuore antico della città di Salerno, ma anche dai vicini approdi portuali. A pochi passi sorge, infatti, la Stazione Marittima disegnata da Zaha Hadid, molo di partenza per i collegamenti via mare con le isole campane e terminal crocieristico per una media di trenta navi ogni anno, oltre che contenitore di alcuni degli eventi più importanti ospitati nella città di Salerno.

sale

ono

Punti di interesse

1

Via Mercanti

Dai tempi longobardi la Via dei Mercanti è sempre stata il luogo principale delle attività mercantili e commerciali della città. Attraversa per circa un chilometro tutto il centro storico di Salerno.

2

Giardino della Minerva

Il giardino della Minerva è un orto botanico situato nel centro storico di Salerno. Durante il Medioevo fu usato come giardino dei semplici a fini didattici per gli studenti della scuola medica salernitana; per tale motivo è ritenuto l'antesignano degli orti botanici intesi nell'accezione moderna del termine.

3

San Pietro a Corte

Il Complesso di San Pietro a Corte, con la Cappella Palatina nel Palazzo di Arechi, è il monumento che presenta, come un palinsesto, tante importanti fasi della storia salernitana, dai romani al Cinquecento.

4

Duomo di Salerno

La cattedrale metropolitana di Santa Maria degli Angeli, San Matteo e San Gregorio VII è il principale luogo di culto cattolico della città di Salerno. La cattedrale venne costruita in stile romanico nel'XI secolo ed in seguito più volte modificata, con diverse aggiunte barocche.

Il campanile, di grande valore storico ed artistico, è un'importante testimonianza della fusione bizantino-normanna del periodo.

5

Teatro Verdi

Il Teatro Municipale Giuseppe Verdi di Salerno è un teatro a struttura lignea dell'Ottocento, con quattro ordini di palchi e un loggione. Con la direzione artistica di Daniel Oren ha ospitato importanti cartelloni di Prosa e Lirica.

Una passeggiata sulla Piazza a Mare più grande **d'Europa.**

CARONTE & TOURIST

ilo

eali

I locali
Due livelli con vetrate a tutt'altezza

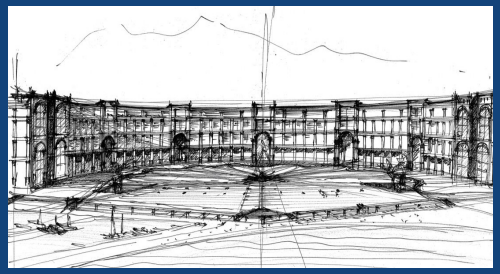

Il disegno di Ricardo Bofill
La Galleria del Crescent è formata da un insieme di locali su due livelli, con vetrate a tutt'altezza in un elegante porticato alla base del Crescent di Salerno, l'edificio a forma di emiciclo che si affaccia su Piazza della Libertà, disegnato dall'architetta Ricardo Bofill.

Il nuovo Water front
All'interno del Crescent, l'edificio monumentale di ispirazione neoclassica, trovano spazio appartamenti eleganti e lussuosi che fanno da cornice al nuovo Water front di Salerno. La passeggiata lungo il Porticato è anche un percorso arricchito da pregevoli mosaici in ceramica che rappresentano alcuni dei luoghi più suggestivi della provincia di Salerno.

Santa Teresa ed il Castello
Chi proviene dal centro antico di Salerno sbuca sulla Piazza e nella Galleria del Crescent al termine della tradizionale passeggiata sul Lungomare, a pochi passi dalla rinomata spiaggia di Santa Teresa. Alzando la testa, una volta giunti in Piazza della Libertà, lo sguardo viene catturato dall'impotenza del sovrastante Castello di Arechi.

Da 70 a 360 mq

Tre tipologie di locali commerciali, su doppia livello, piano terra e mezzano, con vetrata a tutt'altezza, da 70, 120 e 360 metri quadrati

Venti locali commerciali, dei quali 9 della Tipologia C1, di 70 mq, 10 della C1, di 120 mq ed un locale della Tipologia C3 da 360 mq

Tipologie

C1
Piano terra e mezzano

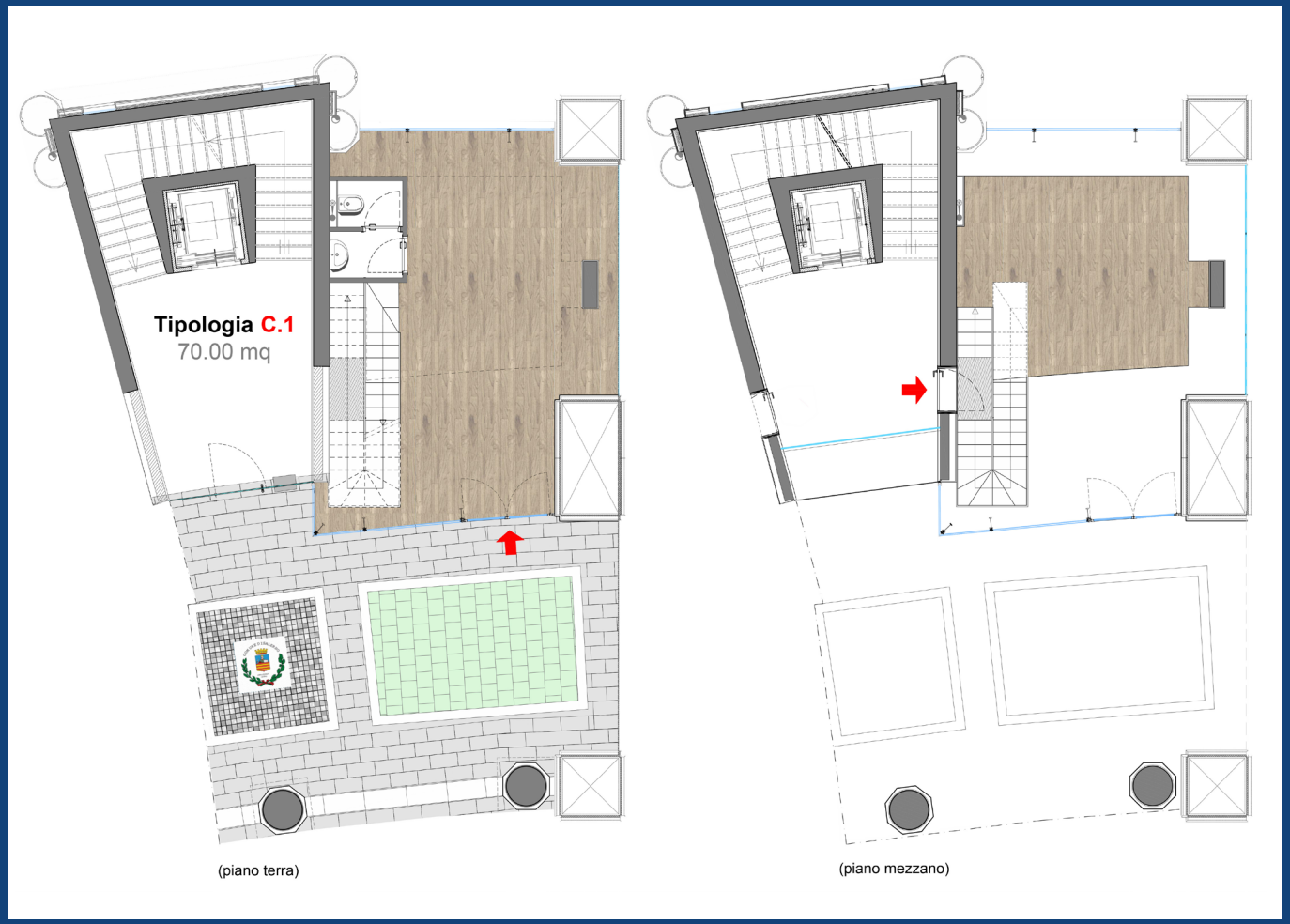

Tipologia Locale Commerciale

Piano: Terra e Mezzano
Scala: C, D, E, F, G, H, I, L, M

Metri quadrati commerciali:	70,00 mq
Metri quadrati calpestabili:	47,23 mq (piano terra) 20,00 mq (p.ammezzato)
Altezza minima:	4,35 m (piano terra) 2,00 (p.ammezzato)
Ascensore:	Si
Portineria:	Si
Progettazione antisismica:	Si

Tipologie

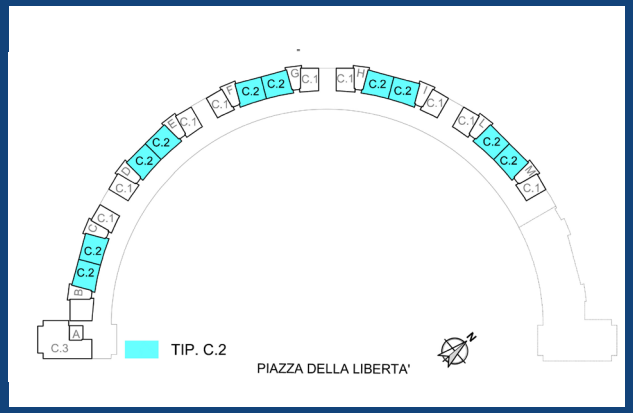

C2 Piano terra e mezzano

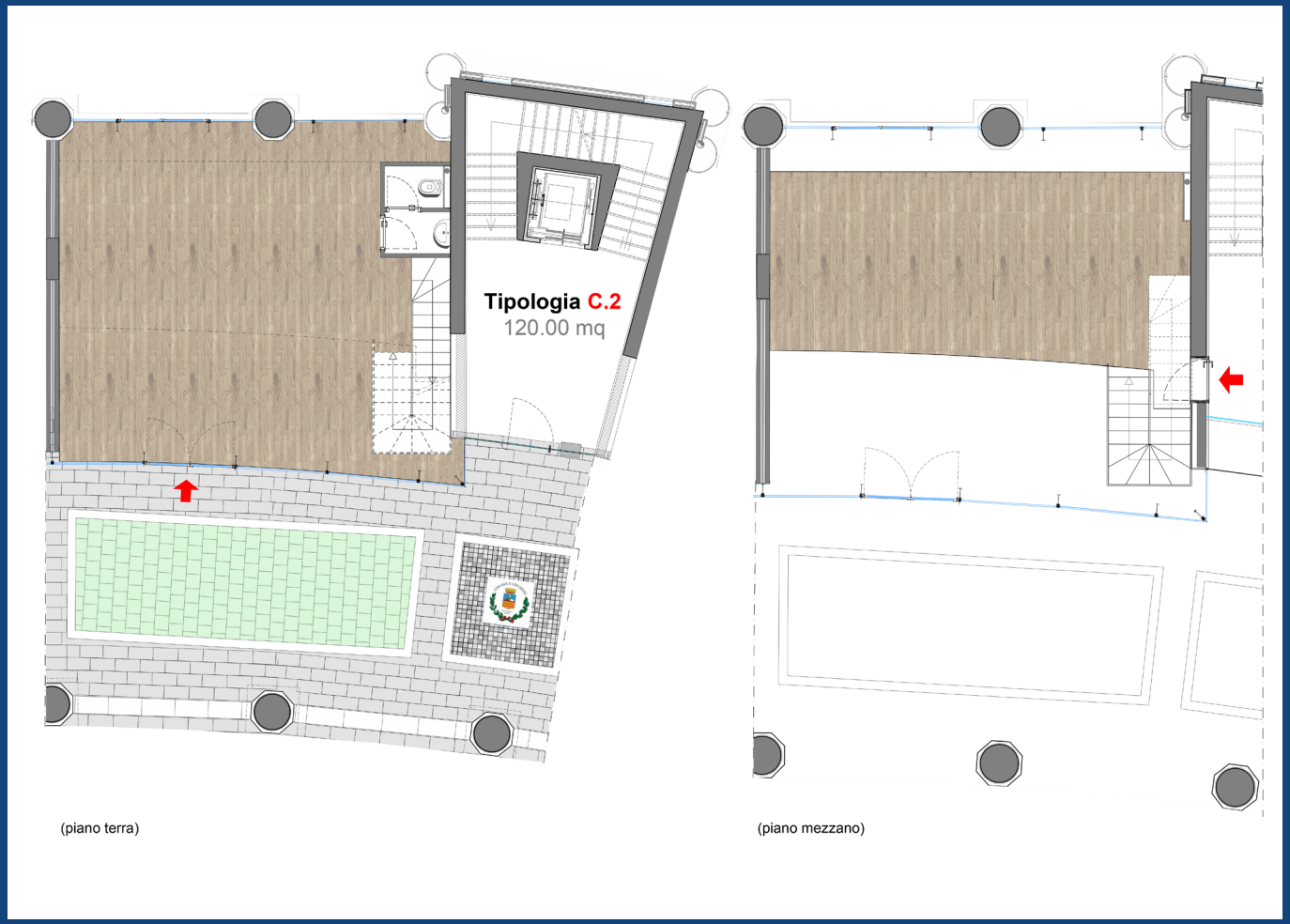

Tipologia Locale Commerciale

Piano: Terra e Mezzano
Scala: B, C, D, E, F, G, H, I, L, M

Metri quadrati commerciali:	120,00 mq
Metri quadrati calpestabili:	77,21 mq (piano terra) 40,00 mq (p.ammezzato)
Altezza minima:	3,75 m (piano terra) 3,00 (p.ammezzato)
Ascensore:	Si
Portineria:	Si
Progettazione antisismica:	Si

Tipologie

C3
Piano terra e mezzano

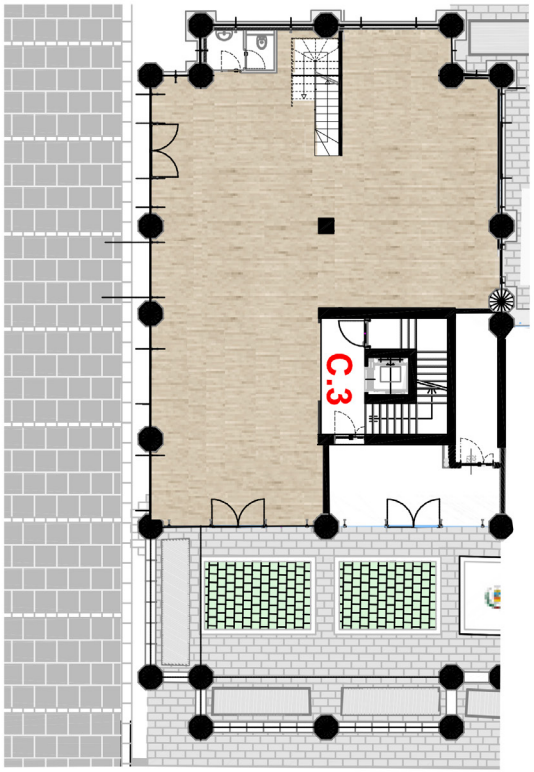

(piano terra)

(piano mezzano)

Tipologia Locale Commerciale

Piano: Terra e Mezzano
Scala: A

Metri quadrati commerciali:	360,00 mq
Metri quadrati calpestabili:	205,00 mq (piano terra) 135,00 mq (p.ammezzato)
Altezza minima:	3,75 m (piano terra) 3,00 (p.ammezzato)
Ascensore:	Si
Portineria:	Si
Progettazione antisismica:	Si

Come raggiungere Salerno

Alta Velocità ferroviaria, autostrade, porto, aeroporto

La seconda città della Campania è scalo dei Treni Frecciarossa ed Italo ad Alta Velocità ed è facilmente raggiungibile tramite l'aeroporto di Salerno ed i vicinissimi svincoli delle Autostrade A2 del Mediterraneo, A30 Caserta Roma e A3 Napoli Salerno.

Contatti

Crescent srl
Galleria Crescent
Piazza della Libertà, 8
SALERNO
+39 089 229033
commerciale@crescentsalerno.it
www.crescentsalerno.it